

PLAN URBANISTIC ZONAL
PENTRU SCHIMBARE DE FUNCȚIUNE DIN
CONSTRUIRE LOCUINȚE ÎN CONSTRUIRE
PARC FOTOVOLTAIC (II)

AMPLASAMENT:
COMUNA CONȚESTI, SAT BOTENI JUDEȚUL
DAMBOVIȚA

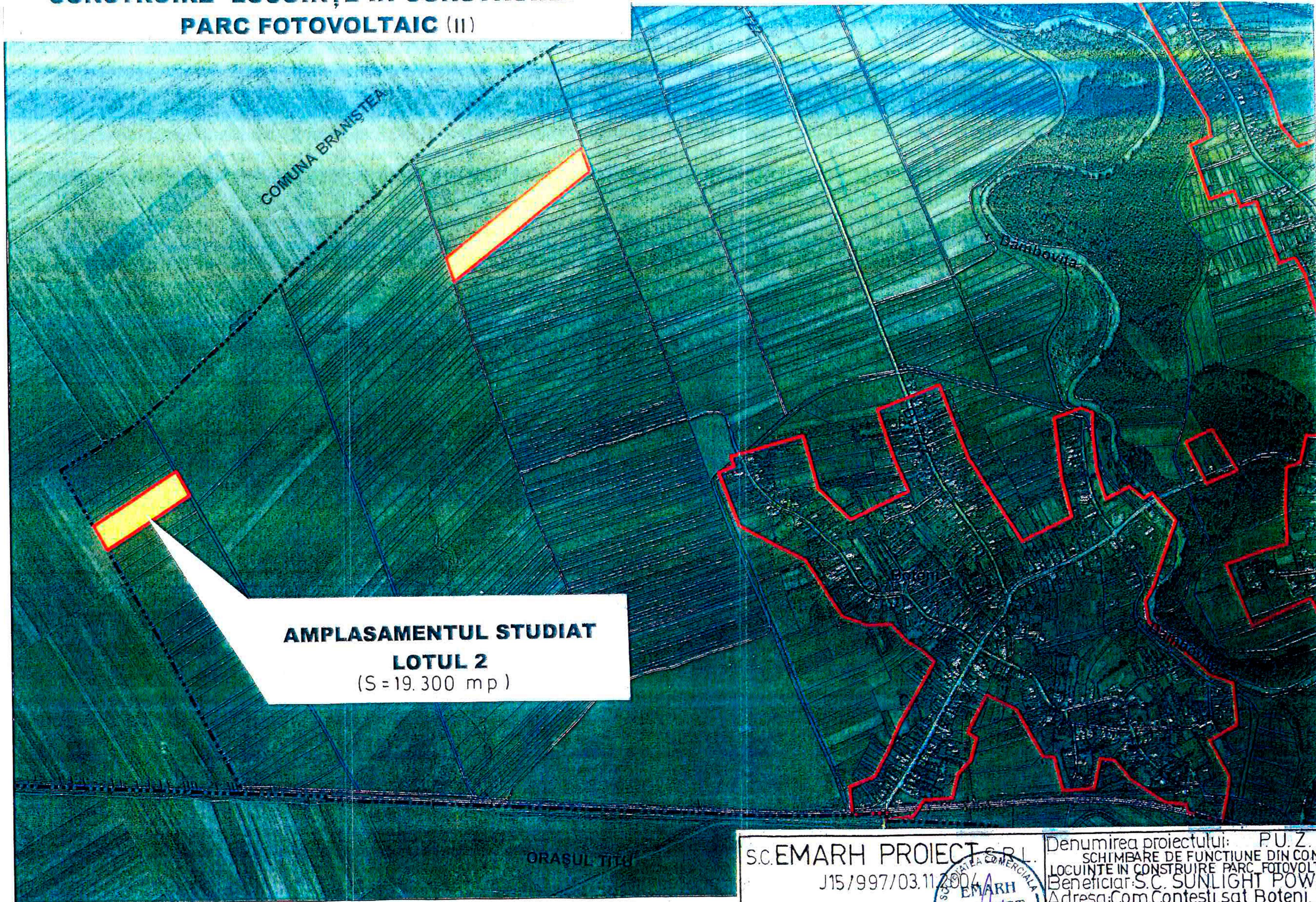

AMPLASAMENTUL STUDIAT
LOTUL 2
 (S = 19.300 mp)

JUDEȚEAN
 DAMBOVIȚA
 SCHIMBARE
 de funcțiune din construcție
 în construcție
 P.U.Z./P.U.G.
 28 FEB. 2013
[Signature]

ARHITECTURILOR DIN ROMANIA
RUR
 Emil Gh.
 STĂNESCU
 arhitect
 DEG 6
 DREPT DE ÎNSUȘIRI

S.C. EMARH PROIECT S.R.L. J15/997/03.11.2004		Denumirea proiectului: P.U.Z. SCHIMBARE DE FUNCȚIUNE DIN CONSTRUIRE LOCUIȚE ÎN CONSTRUIRE PARC FOTOVOLTAIC		Proiect 02 / U / 2013
Beneficiar: S.C. SUNLIGHT POWER SRL		Adresa: Com. Conțesti, sat Boteni, D-ta		P.U.Z.
Sef proiect	Arh. E. STĂNESCU	Scara:	Denumirea planșei: PLANȘA 1/4	
Proiectat	—//—	1:10000	ÎNCADRAREA ÎN TERITORIU	
Desenat	—//—	02/2013		

PLAN URBANISTIC ZONAL

PENTRU SCHIMBARE DE FUNCTIUNE DIN CONSTRUIRE LOCUINTE IN CONSTRUIRE PARC FOTOVOLTAIC (||)

AMPLASAMENT:
**COMUNA CONTESTI, SAT BOTENI JUDETUL
DAMBOVITA**

PARCELA PROPRIETATE PRIVATA
SURANA ROMILIAN CONTRACT DE
VANZARE-CUMPARARE Nr.55/13 Ian. 2009 +
CONTRACT DE COMODAT DIN 08.10.2012

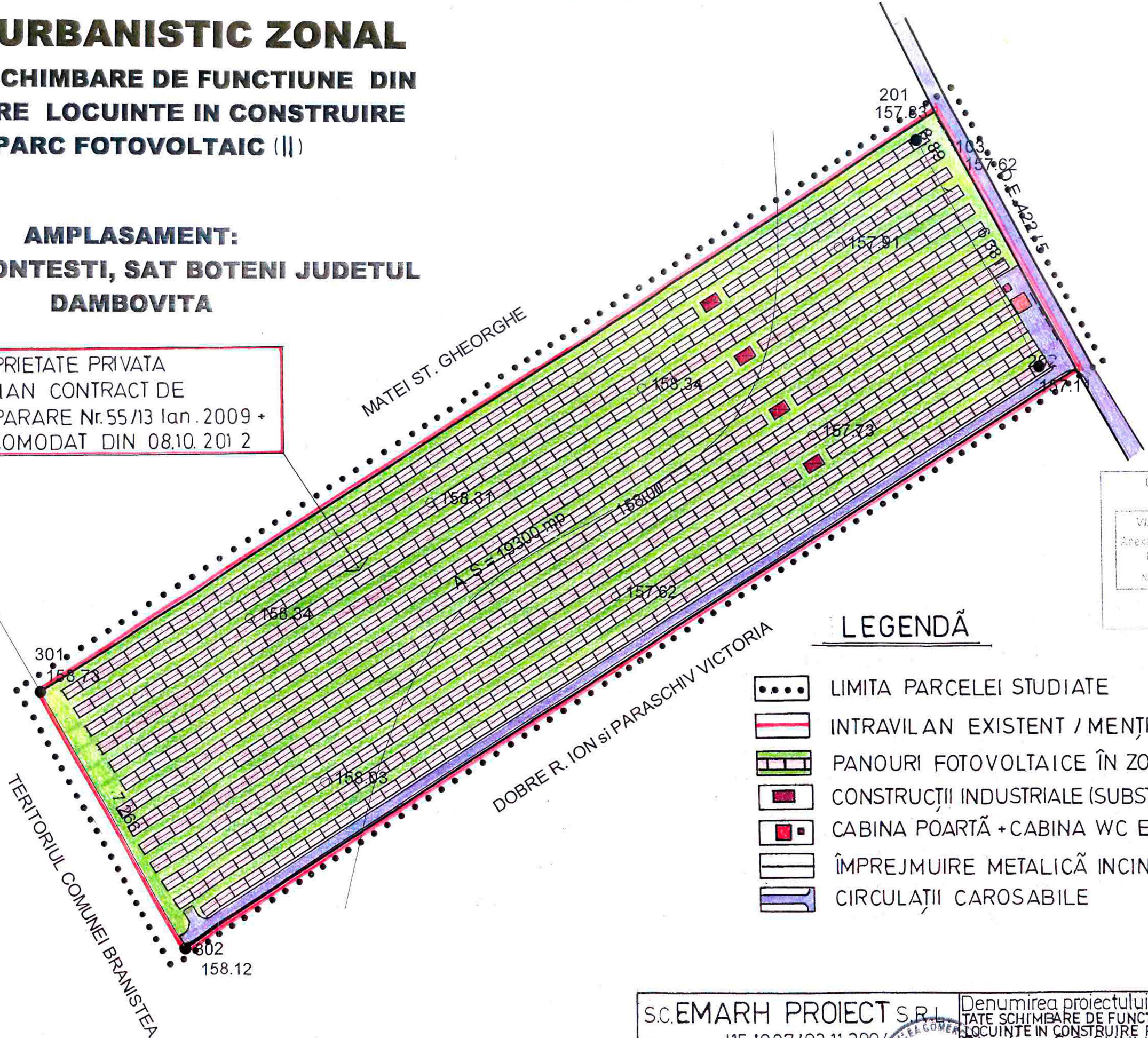

CONSILIUL JUDEȚEAN
DĂMBŌVIȚA

VIZAT SPRE NESCHIMBARE
Anexa la avizul tehnic al arhitectului sef
Pentru P.U./P.U.Z./P.U.G.
Nr. 16 din 27 FEB. 2013

Arhitect Seif

LEGENDĂ

- LIMITA PARCELEI STUDIATE
- INTRAVILAN EXISTENT / MENȚINUT
- PANOURI FOTOVOLTAICE ÎN ZONA DE PROD. ENERGIE
- CONSTRUCȚII INDUSTRIALE (SUBSTAȚII TRAFU, INVERTOARE)
- CABINA POARTĂ + CABINA WC ECOLOGIC
- ÎMPREJMUIRE METALICĂ INCINTĂ
- CIRCULAȚII CAROSABILE



S.C. EMARH PROIECT S.R.L. J15/997/03.11.2004		Denumirea proiectului: P.U.Z. TATE SCHIMBARE DE FUNCTIUNE DIN CONSTRUIRE LOCUINTE IN CONSTRUIRE PARC FOTOVOLTAIC	Proiect 02/ U/ 2013
Beneficiar: S.C. SUNLIGHT POWER S.R.L.		Adresa: Com. Contesti sat Boteni D-ta	P.U.Z.
Sef proiect: Arh. E. STĂNESCU	Seara: 1000	Denumirea planșei: PLANȘA 3/4	
Proiectat: //	Desenat: //	REGLEMENTĂRI URBANISTICE	
		022013	